

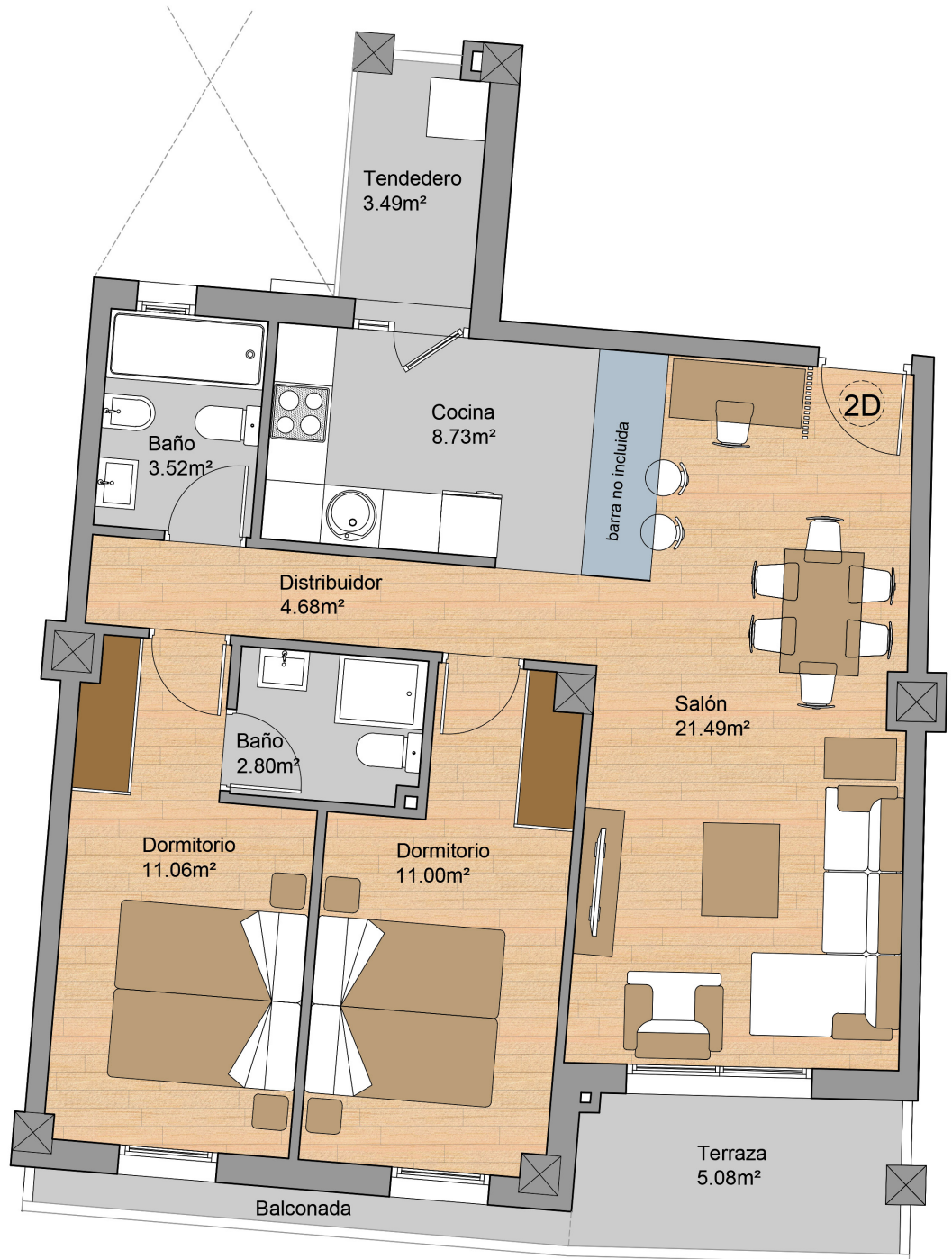

LA VIDA
desde el mejor
punto de vista



VIVIENDAS VPA 2, 3 y 4 DORMITORIOS,
GARAJES y TRASTEROS



Escala Gráfica en metros

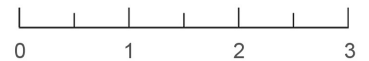

PLANTA 3ª

PORTAL 2 Vivienda B

| | |
|--------------------------------|----------------------|
| Sup. útil viv. | 63,28 m ² |
| Tendedero | 3,49 m ² |
| Terraza | 5,08 m ² |
| Total sup. útil viv. (50% T+T) | 67,57 m ² |

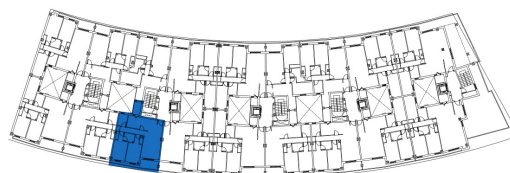

SERCONSA 21

985 791 594
serconsa21.com

Nota Informativa: Este Plano NO supone un documento contractual, tanto las dimensiones de las estancias, como la disposición de los aparatos sanitarios y muebles de cocina podrán sufrir cambios debido a las necesidades técnicas del proyecto de ejecución del edificio. El resto del mobiliario no está incluido en la venta de la vivienda.