LA VIDA
desde el mejor punto de vista

VIVIENDAS VPA 2, 3 y 4 DORMITORIOS, GARAJES y TRASTEROS

RESIDENCIAL ELYSIUM

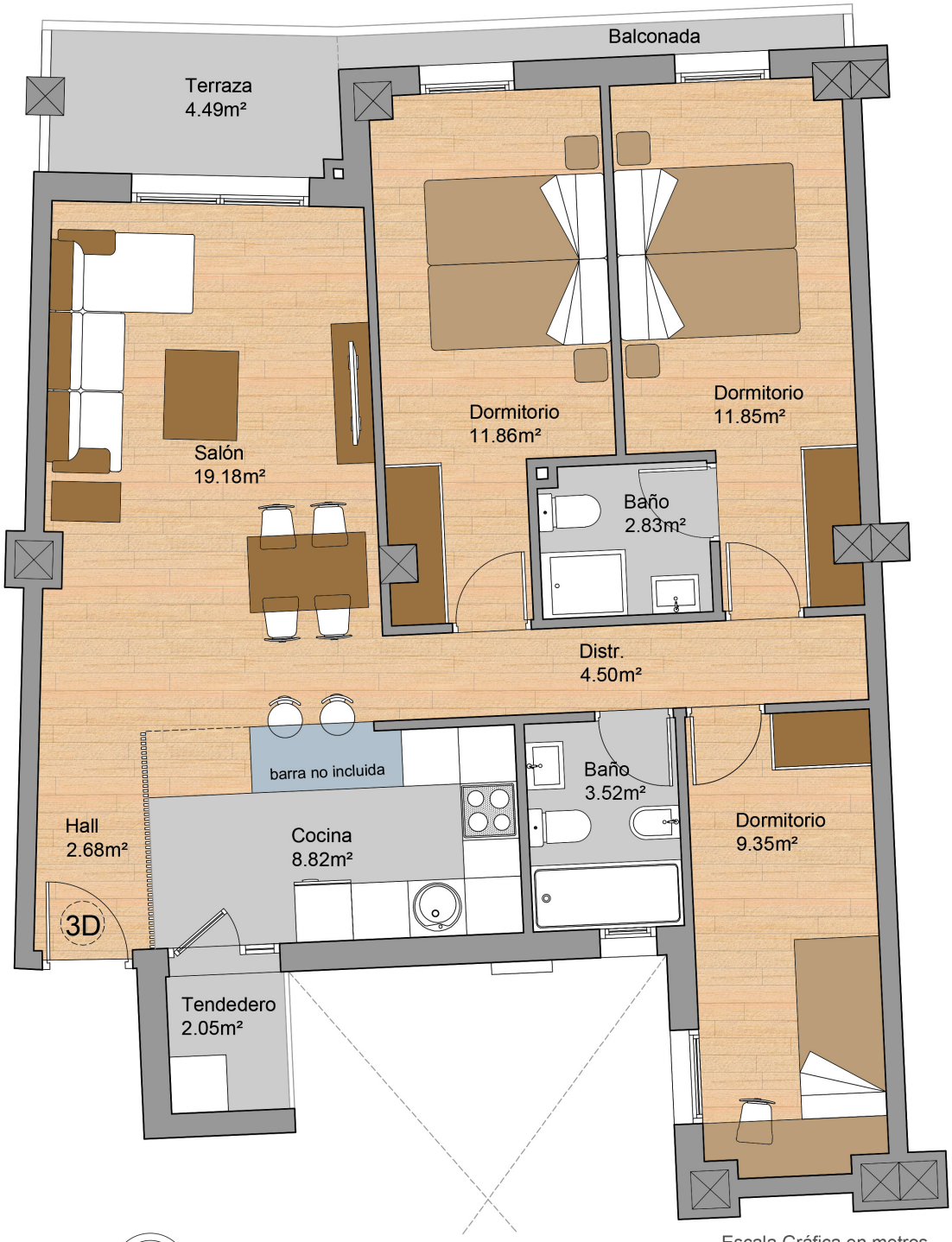

Escala Gráfica en metros

0 1 2 3

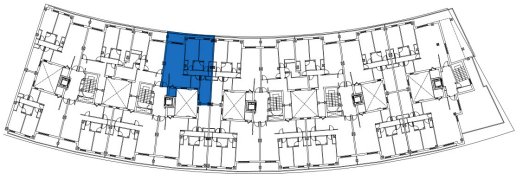

PLANTA 3ª

PORTAL 2 Vivienda D

Sup. útil viv.	74,59 m²
Tendedero	2,05 m²
Terraza	4,49 m²
Total sup. útil viv. (50% T+T)	77,86 m²

Nota Informativa: Este Plano NO supone un documento contractual, tanto las dimensiones de las estancias, como la disposición de los aparatos sanitarios y muebles de cocina podrán sufrir cambios debido a las necesidades técnicas del proyecto de ejecución del edificio. El resto del mobiliario no está incluido en la venta de la vivienda.

SERCONSA 21

985 791 594

serconsa21.com